



SIUGUARANÍ

MÓDULO DE GESTIÓN ACADÉMICA

CAPACITACIÓN DIRECCIÓN DE POSTGRADO

Funcionalidades
- Equivalencias

Universidad Nacional de la
Patagonia Austral



Junio 2018

Funcionalidades

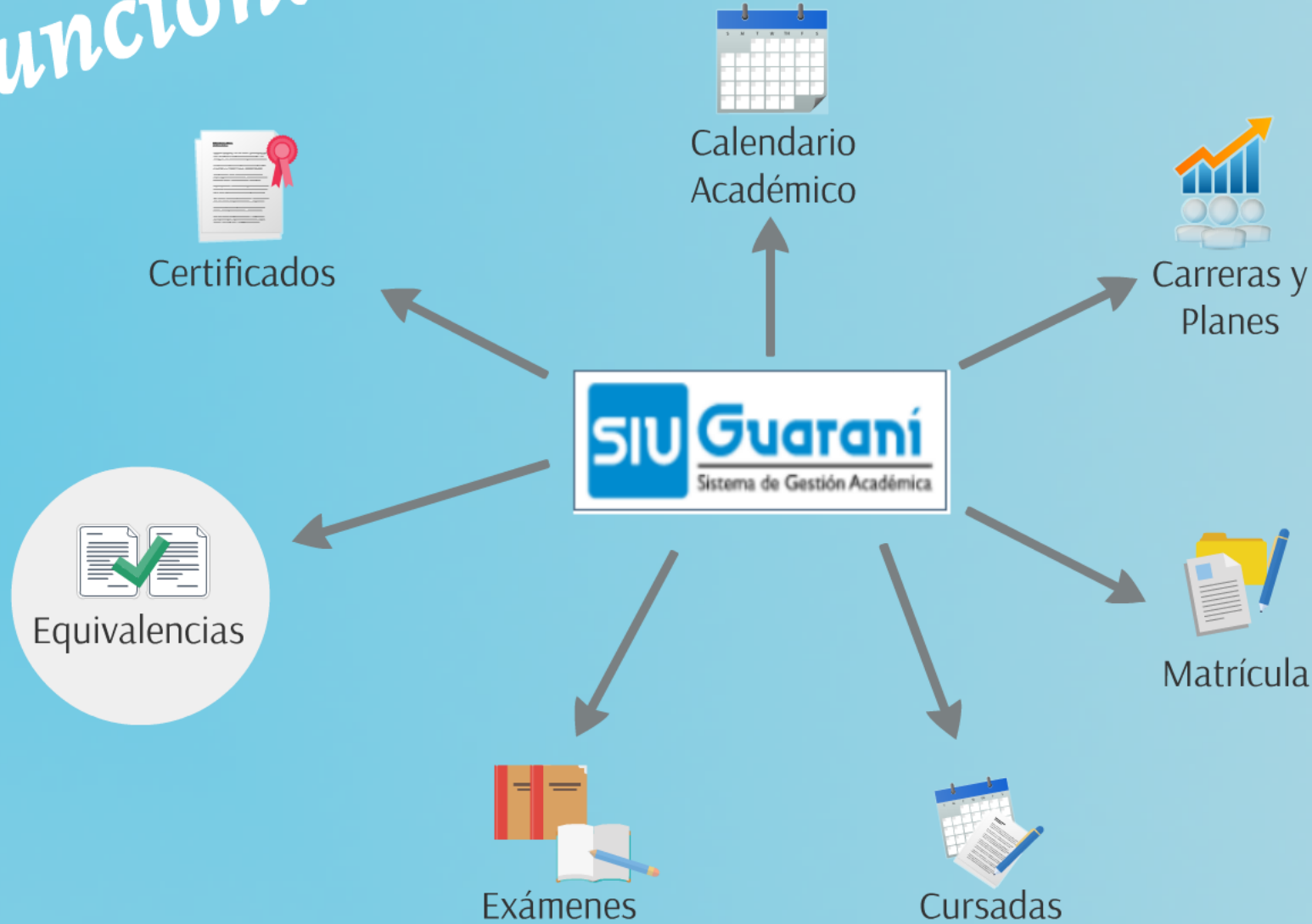

Equivalencias



El Reconocimiento de Equivalencias es un proceso mediante el cuál se considera aprobada la asignatura total o parcialmente, por tener aprobada una o más asignaturas relacionadas en otra carrera ó plan en una Institución de Educación Superior reconocida oficialmente.

Las equivalencias pueden clasificarse de acuerdo a su **Origen** y a su **Alcance** de las siguientes maneras:

 **Total o Parcial**

 **Externas o Internas**

Equivalencias



Total: Se reconoce correspondencia total de una asignatura o grupo de asignaturas aprobadas por un alumno en una Institución de Educación Superior con un asignatura o grupos de asignaturas de un Plan Vigente en la Universidad.



Parcial: Se reconoce correspondencia parcial de una asignatura o grupos de asignaturas aprobadas por un alumno en una Institución de Educación Superior con una asignatura o grupos de asignaturas de un Plan Vigente en la Universidad, debiendo el alumno rendir un exámen omplementario (en un plazo no mayor a 180 días) para la aprobación definitiva de la asignatura.

Equivalencias



El Reconocimiento de Equivalencias es un proceso mediante el cuál se considera aprobada la asignatura total o parcialmente, por tener aprobada una o más asignaturas relacionadas en otra carrera ó plan en una Institución de Educación Superior reconocida oficialmente.

Las equivalencias pueden clasificarse de acuerdo a su **Origen** y a su **Alcance** de las siguientes maneras:



Total o Parcial



Externas o Internas

Equivalencias



Externas: Aquellas equivalencias que se pueden otorgar por haber aprobado asignatura/s en una Institución de Educación Superior oficial o adheridas al régimen oficial.



Internas: Aquellas equivalencias que se pueden otorgar por haber aprobado asignatura/s en la Universidad Nacional de la Patagonia Austral, Universidad Federal de la Patagonia Austral, Ex Centros de Estudios Terciarios o ex Instituto Universitario de Santa Cruz.

¿Cómo se solicita una equivalencia?



Las solicitudes de equivalencias pueden estar contempladas en reglamentaciones institucionales o no.



En el primer caso, si existen asignaturas comunes y/o matrices de equivalencias entre las carreras/plan en las que el alumno esta inscripto las equivalencias se otorgan en forma automática.

Si por el contrario no existen reglamentaciones se otorgan en forma manual, teniendo en cuenta un **circuito pre-establecido**.

Circuito Solicitud de Equivalencias

Circuito Solicitud de Equivalencias

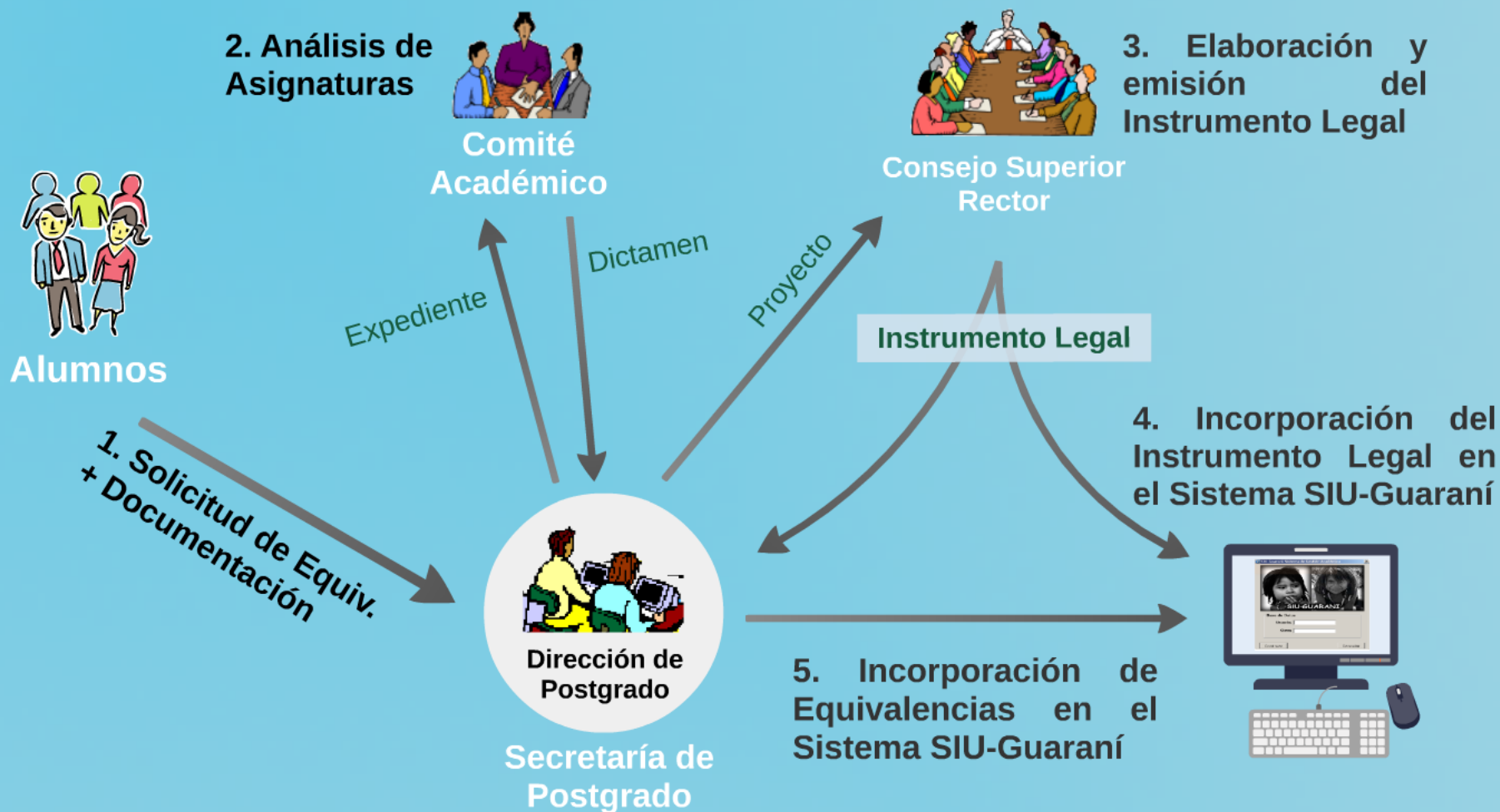

Gestión de Equivalencias



El objetivo es permitir la gestión de las aprobaciones de las asignaturas por equivalencias que se otorgan a los alumnos.

Las operaciones que se podrán realizar desde el sistema SIU-Guaraní son las siguientes:

- 1. Registrar Equivalencias**
2. Rectificar Equivalencias



Módulo Equivalencias



Tipos de Equivalencias

➡ Equivalencias Externas: Externas de otra Institución

➡ Equivalencias Internas:

- Pase o Convenio: entre UUAA o Instituciones Preexistentes
- Internas:



- Por Cambio de Plan: entre planes de la misma carrera donde no haya matrices de equivalencias definidas.
- Por simultaneidad de Carreras:
- Internas Libres: se otorgan a alumnos de la UNPA que ya tengan formación, un título superior universitario o no universitario reconocido oficialmente.

Módulo Equivalencias



Las equivalencias gestionadas por la Dirección de Postgrado y las operaciones que permiten registrarlas en el sistema serán las siguientes:

- Otorgar Equivalencias (equiv002): Operación habilitada para el Personal de Apoyo a Postgrado que permite el registro de equivalencias externas.
- Otorgar Equivalencias (equiv842): Operación habilitada para el Director de Postgrado que permite el registro de equivalencias internas libres.

Módulo Equivalencias



Operación equiv842- Equivalencias Internas Libres

1. Seleccionar el tipo de equivalencias. Para esta operación sólo se visualiza el tipo de equivalencia Interna

The screenshot shows a software window titled "Otorgar Equivalencias" with a blue title bar. The window contains a form with the following fields and text:

- Datos del alumno:**
 - Legajo: 1-32698219/07
 - Carrera: 016
 - Plan: 016P5
 - Versión: 01
- Apellido y Nombre:** ACOSTA, Lionel Edgardo
- Seleccione el tipo de equivalencia a otorgar:**
 - Internas
- Otorgar equivalencias internas libres**
- Navigation buttons: <<< Anterior and Siguiente >>>



Módulo Equivalencias



Operación equiv842- Equivalencias Internas Libres (Continuación)

2. Seleccionar el tipo de equivalencia interna, en este caso Internas Libres
3. Seleccionar el Instrumento Legal que otorga dicha equivalencia

2.6.5 | Otorgar Equivalencias

Datos del Alumno:
Legajo: 1-32696219707 Carrera: 016 Plan: 016P5 Versión: 01
Apellido y Nombre: ACOSTA, Lionel Edgardo

Trámite de Equivalencia N°: N° de Resolución: ... R0149/12-CSUNPA Fecha: 06/08/2014

Seleccione el tipo de equivalencia interna a otorgar:
 Internas libres

<<< Anterior Siguiente >>>

Módulo Equivalencias



Operación equiv842- Equivalencias Internas Libres (Continuación)

4. Completar la materia a otorgar por equivalencia y su alcance. El mismo puede ser Total o Parcial. Para ese último caso la validez es por 180 días.
5. Completar los datos de la materia Origen si corresponde.

2.6.5 Otorgar Equivalencias

Datos del Alumno:
Legajo: 1-32698219/07 Carrera: 016 Plan: 016P5 Versión: 01
Apellido y Nombre: ACOSTA, Dionee Edgardo

Materias a otorgar por Equivalencia	
Materia	Nombre
1668	Gestión de Proyectos de Software

Notas de la Materia: 1668 Gestión de Proyectos de Software

Alcance	Fecha	Nota	Resultado	Vencimiento	Temas a Rendir
Parcial	07/08/2014		Aprobado	03/02/2015	

Materias origen

Carrera	Legajo	Materia	Fecha	Origen
016	1-32698219/07	0528	07/10/2007	Examen/Promoción/Equiv.

<<< Anterior Siguiete >>>



Módulo Equivalencias



Operación equiv842- Equivalencias Internas Libres (Continuación)

El registro de equivalencias se puede consultar desde las siguientes operaciones:

- Reporte de Equivalencias Otorgadas (equiv101)
- Ficha del Alumno (mat00117)

Reporte de equivalencias cerradas

Detalle de un Trámite de Equivalencias

Apellido y Nombre: RAMÍREZ, Samuel
Legajo: 1-17537672/95 Carrera: 048 Profesorado para el 1er. y 2do. ciclo de la Educ. Gral. Bás.
N° Trámite: 769 Resolución: Disp. 213/99 Estado: Confirmada
Origen: Simultaneidad de Carreras Tipo: Normal Fecha: 03/06/2009

	Materia	Fecha	Alcance	Resultado	Nota	Vencimiento	Temas a Rendir
0901	Análisis y Producción del Discurso	03/06/2009	Total	Aprobado	6		
0955	Taller Inicial	03/06/2009	Total	Aprobado	6		
0957	Taller I de Integración y Práctica Educativa	03/06/2009	Total	Aprobado	4		
0966	Seminario-Taller :Minoridad y Familia	03/06/2009	Total	Aprobado	8		
1108	Ciencia, Universidad y Sociedad	03/06/2009	Total	Aprobado	6		

Gestión de Equivalencias



El objetivo es permitir la gestión de las aprobaciones de las asignaturas por equivalencias que se otorgan a los alumnos.

Las operaciones que se podrán realizar desde el sistema SIU-Guaraní son las siguientes:

1. Registrar Equivalencias
- 2. Rectificar Equivalencias**

Módulo Equivalencias



Rectificar Equivalencias

- El sistema permite realizar modificaciones sobre un trámite de equivalencias cerrado mediante la operación "**Rectificar Equivalencias**" (**equiv004**).
- Luego de realizar las modificaciones sobre un trámite de equivalencias se deben confirmar para que dichos cambios se vean reflejados en la Historia Académica del alumno. Esto se lleva a cabo mediante la operación "**Cerrar Rectificativas de Equivalencias**" (**equiv005**).
- Las Rectificaciones deben estar avaladas por un Instrumento Legal.
- Quien incorpora el Instrumento Legal es el Sector de Despacho o Secretaría de consejo de Unidad, según corresponda.

Quién efectúa las rectificaciones de equivalencias es el Director de Postgrado

Módulo Equivalencias



Operación Rectificar Equivalencia

Para poder modificar la equivalencia se debe hacer clic sobre el boyón "Más opciones" y luego desde el menú desplegable seleccionar la opción "Rectificar Materias"

Rectificar Equivalencias

Datos del Alumno:
Legajo: 1-380000207 Carrera: 048 Plan: 048P3 Versión: 03
Apellido y Nombre: Jovanna Fernanda

Trámite de Equivalencia N°: 767 N° de Resolución: D0559/09-CUUASJ Fecha: 25/06/2009
Institución Externa: (54) Universidad Nacional de San Luis

Materias otorgadas por equivalencia

Materia	Nombre
1100	Ciencia, Universidad y Sociedad

Notas de la Materia: 1100

Alcance	Fecha	Nota	Resultado	Vencimiento	Temas a Rendir
Total	03/03/2009		Aprobado		

No se permite rectificar una equivalencia Invaluada o Anulado

Notas de Materias Externas

Nombre Materia Externa	Fecha	Nota	Libro
Sociedad I	25/06/2007		

Seleccione las materias a rectificar

<<< Original Rectificativa >>>

Menú

- Agregar Materia
- Borrar Materia
- Agregar Nota
- Borrar Nota
- Agregar Nota Externa
- Borrar Nota Externa
- Agregar Nota Interna
- Borrar Nota Interna
- Rectificar Materias**
- Historia Académica

Módulo Equivalencias sistema SIU-Guaraní

Operación Rectificar Equivalencia (Continuación)

Se activan todos los campos permitidos para editar, entre ellos: datos de la materia origen (agregar, modificar o borrar), Nro. de Resolución e Institución Externa.

The screenshot displays the 'Rectificar Equivalencias' application window. It is divided into several sections:

- Datos del Alumno:** Legajo: 1-3185390207, Carrera: 049, Plan: 049P3, Versión: 03, Apellido y Nombre: JUAREZ, Susana Amanda.
- Trámite Rectificativo N°:** (empty field), **Rectifica a Trámite N°:** 767, **N° Resolución:** DISP. 038/2009, **Inst. Externa:** (43) Universidad Nacional de La Plata, **Fecha:** 03/07/2009.
- Materias a Rectificar:** A table with columns 'Materia' and 'Nombre'. One entry is visible: '1100 Ciencia, Universidad y Sociedad'.
- Notas de la Materia: 1100 Ciencia, Universidad:** A table with columns 'Alcance', 'Fecha', 'Nota', 'Resultado', 'Vencimiento', and 'Temas a Rendir'. One entry is visible: 'Total' with date '03/03/2009' and result 'Aprobado'.
- Notas de Materias Externas:** A table with columns 'Nombre Materia Externa', 'Fecha', 'Nota', 'Libro', and 'Acta'. One entry is visible: 'Ciencia, Universidad y Sociedad' with date '25/05/2007'.
- Menú:** A vertical list of options: 'Agregar Materia', 'Borrar Materia', 'Agregar Nota', 'Borrar Nota', 'Agregar Nota Externa', 'Borrar Nota Externa', 'Agregar Nota Interna', 'Borrar Nota Interna', and 'Historia Académica'.

Navigation buttons '<< Original' and 'Rectificativa >>' are located at the bottom of the window.

Módulo Equivalencias



Operación Cerrar Rectificativas de Equivalencias

Para confirmar las modificaciones efectuadas ejecutamos la operación, seleccionamos la equivalencia y confirmamos el cierre.

Carrera	Legajo	Trámite de Equiv.	Fecha	Origen	Nro. Resolución	Institución
918	1-3144056603	19051	08/09/2014	Simult. de Carreras	R0066/05-CSUNPA/	

Equivalencia	Materia	Fecha	Nota	Resultado	Alcance	Vencimiento
11300 1376	Taller de Producción Escrita	27/06/2007	9	Aprobado	Equiv. Total	

Medios de comunicación



<https://glpipas.unpa.edu.ar>



soportepas@unpa.edu.ar



soportepas



0297 – 4854888 - Int. 114

**¡¡Muchas Gracias por su
Atención!!**





SIUGUARANÍ

MÓDULO DE GESTIÓN ACADÉMICA

CAPACITACIÓN DIRECCIÓN DE POSTGRADO

Funcionalidades
- Equivalencias

Universidad Nacional de la
Patagonia Austral



Junio 2018