

Presentación del sistema Versión 2.6.5

1. Operaciones Autogestión

El sistema SIU-Guaraní brinda una interfaz web que permite a alumnos, docentes y autoridades interactuar con el sistema .

Para ello utilizan un usuario y contraseña. Si por algún motivo el usuario queda bloqueado el sistema brinda una serie de operaciones para resolver este inconveniente:

- Desbloqueo de usuarios Autogestión (aca00005)
- Cambio de Clave para Autogestión (ua000016)

1. Operaciones Autogestión

- Desbloqueo de usuarios Autogestión (aca00005): Un usuario esta en condición de bloqueado cuando ha tenido tres intentos fallidos en el ingreso de su contraseña.

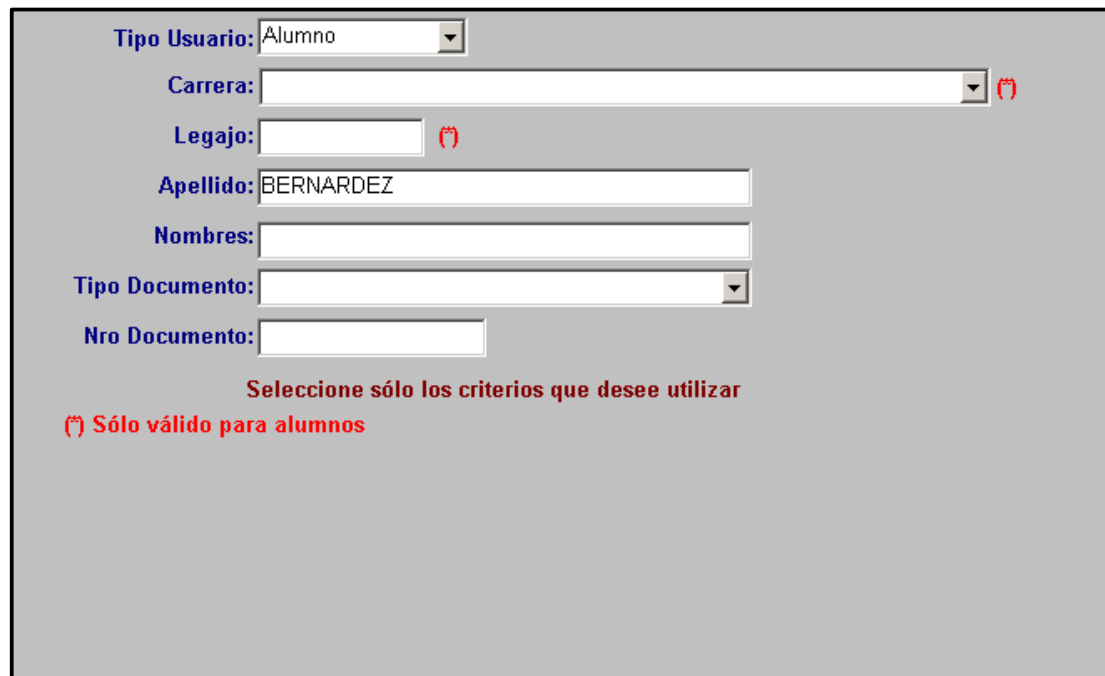

Tipo Usuario: Alumno

Carrera: (🔒)

Legajo: (🔒)

Apellido: BERNARDEZ

Nombres:

Tipo Documento:

Nro Documento:

Seleccione sólo los criterios que desee utilizar

(🔒) Sólo válido para alumnos

1. Operaciones Autogestión

La operación tiene varios filtros (Alumno, Docente, Gerencial, Administrador). Se selecciona uno o varios y al hacer clic en “Procesar” el sistema nos muestra los datos de la persona a desbloquear.

Tipo	Identificación	Nro. de inscripción	Apellido y nombres	Bloqueado	Desbloquear
Alumno	1-18205507/17	POSG-4875	BERNARDEZ, Viviana Marcela Edith	Si	<input checked="" type="checkbox"/>

Seleccione los usuarios que desea desbloquear y luego haga click en CONFIRMAR

Marcar Todos Desmarcar todos Invertir selección Mostrar seleccionados Mostrar todos Filtro de Búsqueda

1. Operaciones Autogestión

Una vez que seleccionamos la persona hacemos clic en “Confirmar”, el sistema nos muestra un cartel para darle curso a la acción.

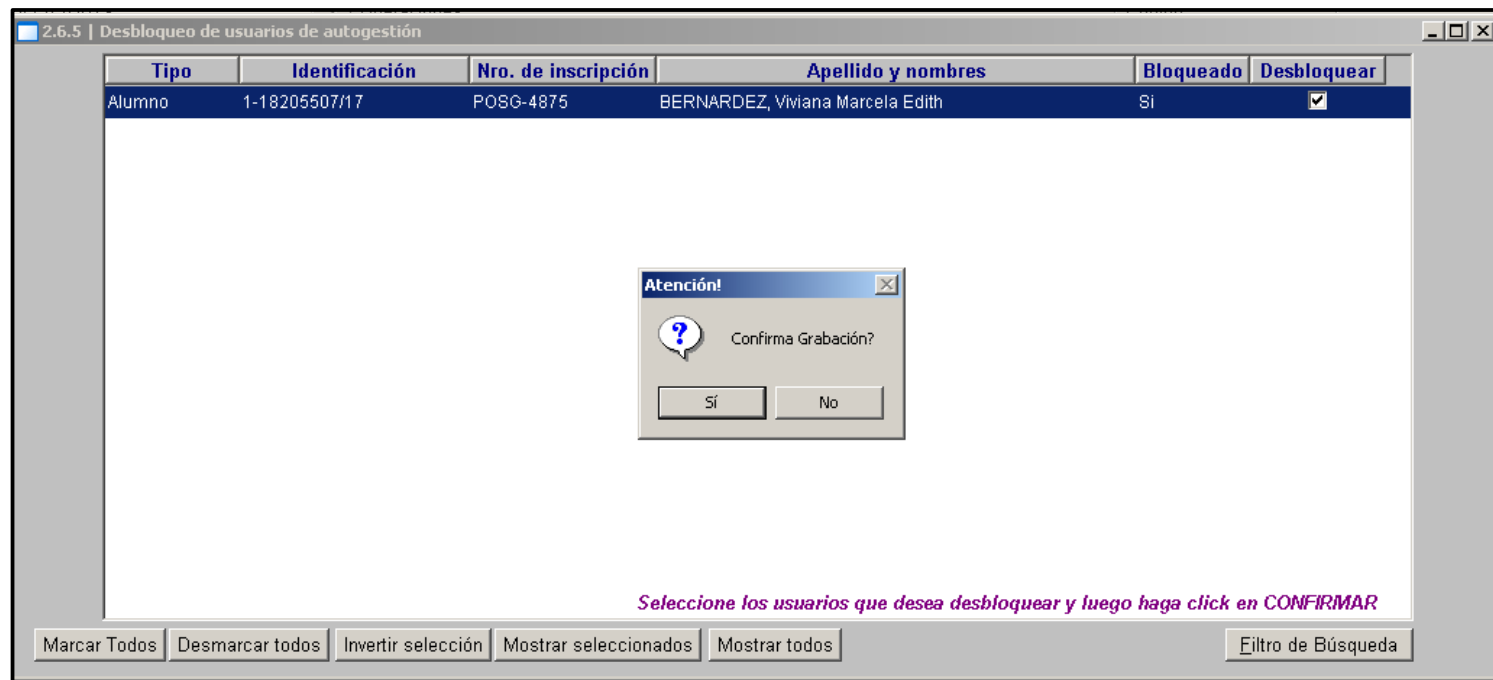

1. Operaciones Autogestión

Por último el sistema nos muestra un mensaje de confirmación y de esta manera el usuario queda desbloqueado.

Tipo	Identificación	Nro. de inscripción	Apellido y nombres	Bloqueado	Desbloquear
Alumno	1-18205507/17	POSG-4875	BERNARDEZ, Viviana Marcela Edith	No	<input checked="" type="checkbox"/>

¡Atención!
Los datos se grabaron correctamente
Aceptar

Seleccione los usuarios que desea desbloquear y luego haga click en CONFIRMAR

Marcar Todos Desmarcar todos Invertir selección Mostrar seleccionados Mostrar todos Filtro de Búsqueda

1. Operaciones Autogestión

- Cambio de Clave para Autogestión (ua000016)

2.6.5 | Cambio de Clave para Autogestión

Ingresar Clave Default

Nombre:

Identificación:

Claves:

Nueva:

Repetir Nueva:

Luego de ingresar la nueva clave o de Setear Clave Default presione CONFIRMAR

1. Operaciones Autogestión

Realizamos la búsqueda de la persona a la que deseamos cambiar la contraseña, la operación nos ofrece varios filtros, en este caso usamos apellido.

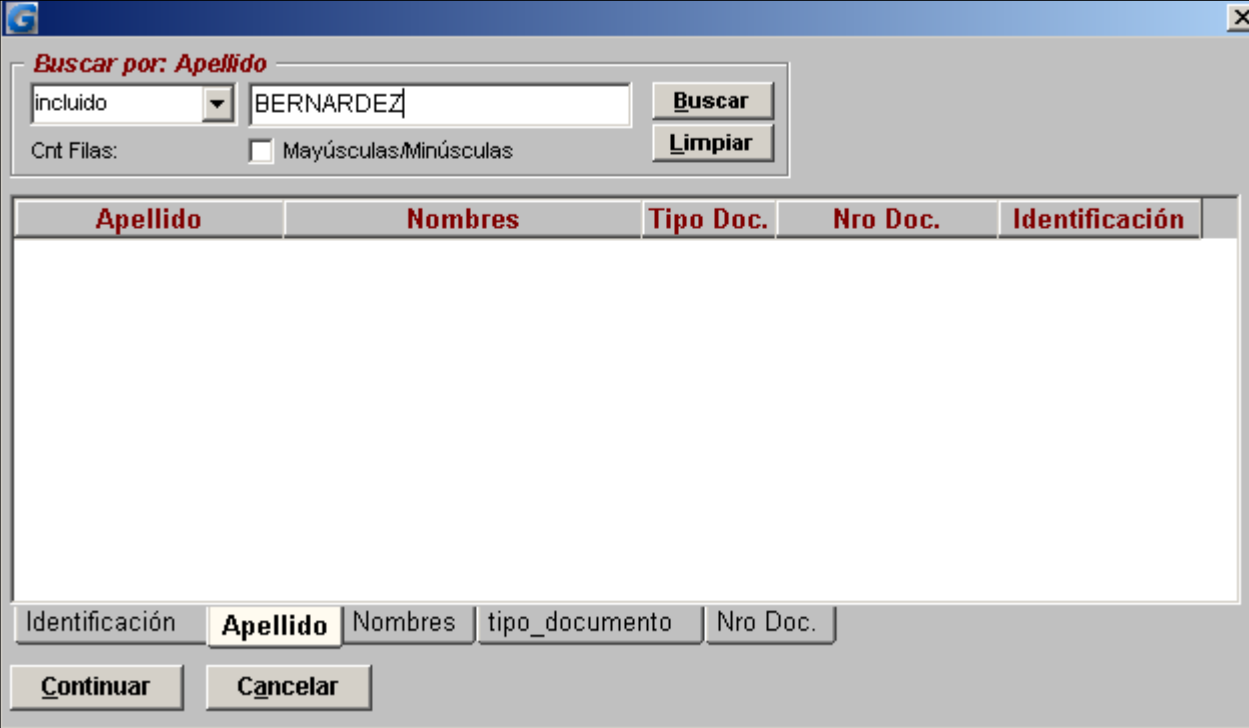

Search Criteria:

- Search by: **Apellido**
- Filter: **incluido**
- Search term: **BERNARDEZ**
- Buttons: **Buscar**, **Limpiar**
- Options: **Cnt Filas:** **Mayúsculas/Minúsculas**

Table Headers:

Apellido	Nombres	Tipo Doc.	Nro Doc.	Identificación
----------	---------	-----------	----------	----------------

Table Content:

Identificación	Apellido	Nombres	tipo_documento	Nro Doc.
----------------	-----------------	---------	----------------	----------

Buttons: **Continuar**, **Cancelar**

1. Operaciones Autogestión

Una vez que tenemos los datos de la persona asignamos una nueva clave (la cuál no debe ser menor a seis caracteres). Se puede usar el botón “Setear Clave Default” esta acción asignará la clave NONE. Luego podrá cambiarse desde la interfaz del Guarani 3W.

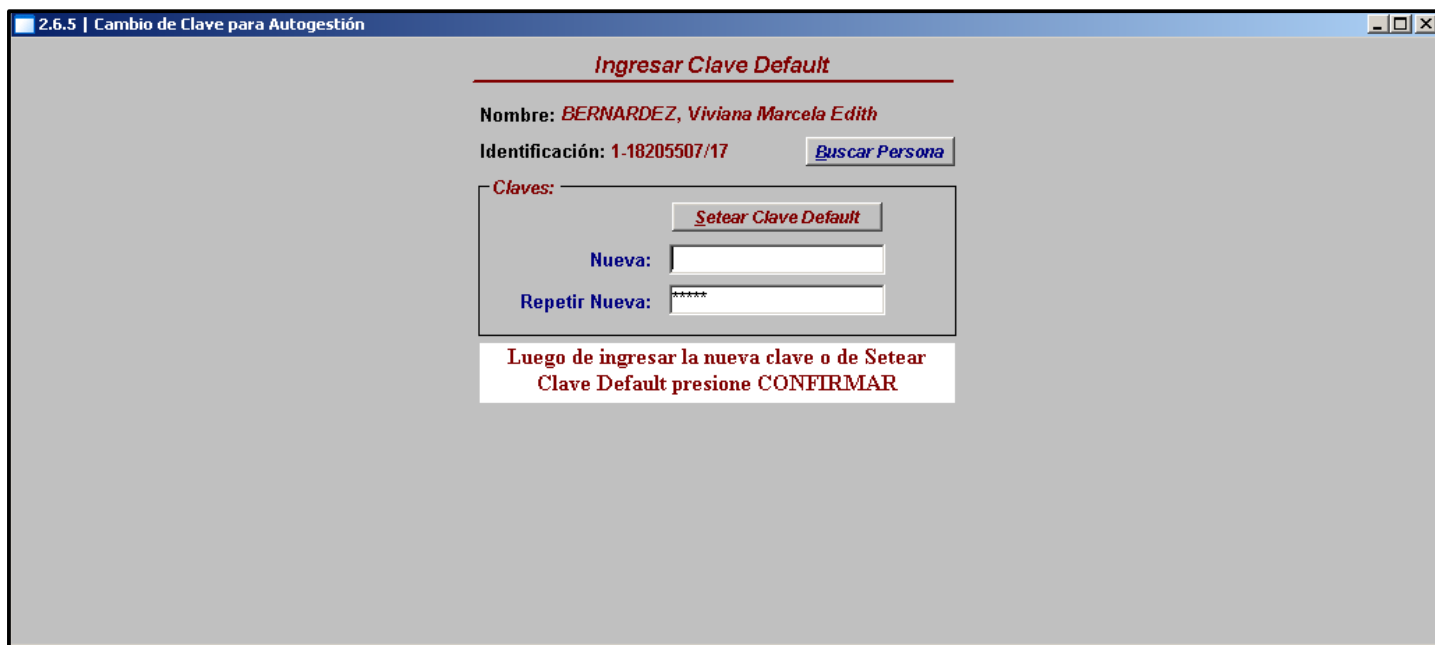

1. Operaciones Autogestión

Al hacer clic en “Confirmar” el sistema nos muestra un mensaje de confirmación para dar curso a la acción.

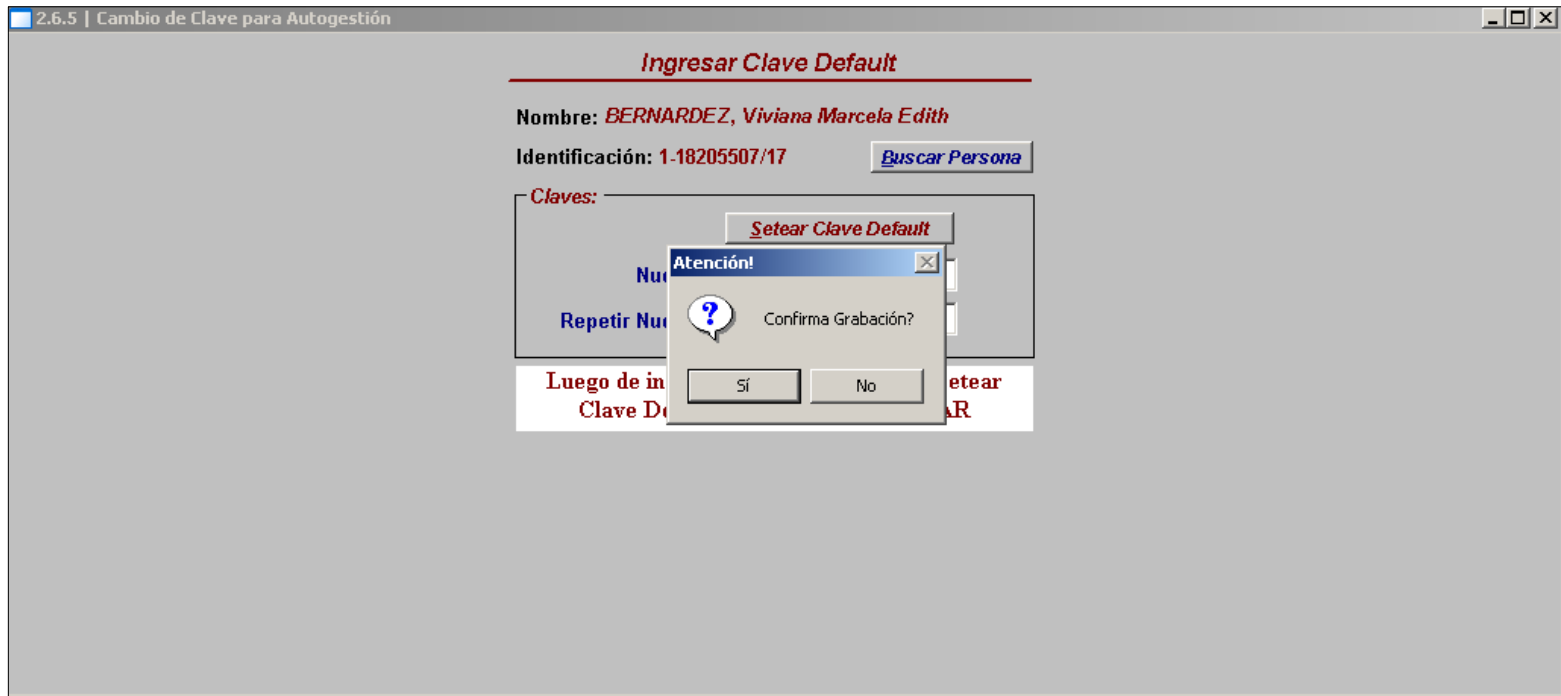

1. Operaciones Autogestión

Finalmente el sistema nos muestra un mensaje de que el cambio de clave se hizo correctamente.

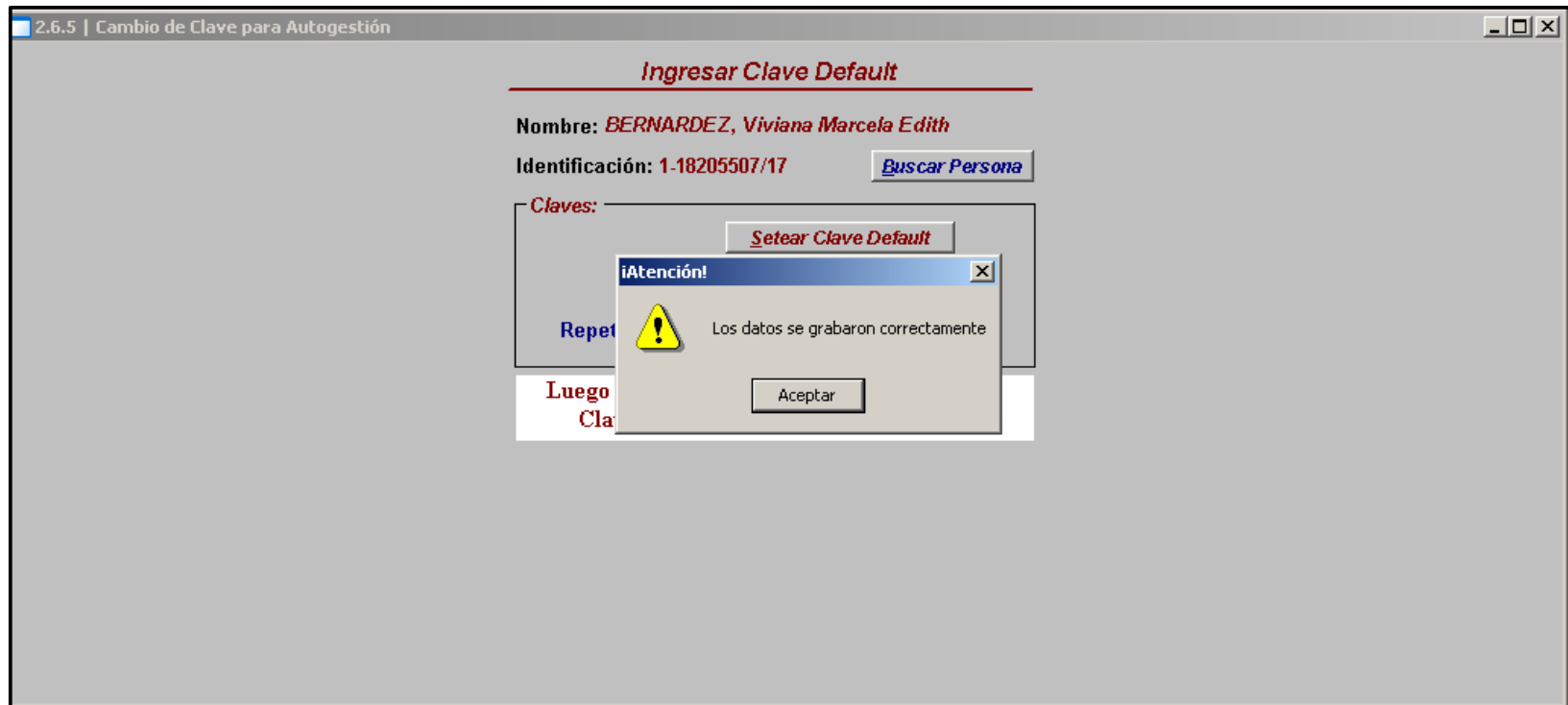

2. Interfaz Web

El Sistema SIU-Guaraní brinda una interfaz web denominada Guarani3W.

www.unpa.edu.ar

UNPA Guarani3w: Sistema de Gestión de Alumnos en Internet

Unidad Académica UACO

Miércoles 19/06/2013

SIU - Guaraní: Inicio

Menú de Operaciones

Menú

Iniciar sesión

Ver mensajes

Fechas de examen

Iniciar sesión: Ingresar al sistema

Ayuda

Ingresá tu identificación y tu clave.

Identificación:

Clave:

[Teclado Virtual](#)

¿Olvidaste tu Clave?, ¿Se bloqueó tu Cuenta?

2. Interfaz Web (Cont.)

Pantalla principal de Guarani3W

2. Interfaz Web (Cont.)

2.1 Perfiles de acceso

La interfaz web del sistema SIU-Guaraní permite el acceso a:

- **Alumnos:** podrán consultar y actualizar información personal, reinscribirse a las carreras, inscribirse a cursadas y exámenes, solicitar certificados. También podrán consultar información relacionada a los planes de estudios que cursan.
- **Docentes:** podrán consultar y actualizar información personal, consultar agendas de cursadas y exámenes y completar las actas de regularidades.
- **Autoridades:** los Secretarios Académicos, Jefes de Dptos. de Alumnos, Decanos, Vicedecanos y Director de Postgrado podrán consultar información relacionada con la actuación académica de los alumnos, regularidades, exámenes e información de planes de estudios.

2. Interfaz Web (Cont.)

2.2 Datos de acceso

Los datos de acceso, según quien ingrese al sistema, son los siguientes:

- **Alumnos:** deben ingresar con el legajo que genera el sistema SIU-Guaraní.
- **Docentes y Autoridades:** deben ingresar con el legajo que genera el Sistema SIU-Pampa.

La clave, en todos los casos, por defecto será el número de documento. Luego cada usuario deberá modificarla.

2. Interfaz Web (Cont.)

2.3 Perfil Alumnos

- Las operaciones modificadas o incluidas en esta nueva versión son las siguientes:
 - ✓ Actualizar Datos Censales (menú Matrícula).
 - ✓ Historia Académica (menú Consultas).
 - ✓ Regularidades (menú Consultas).
 - ✓ Planes de Estudios (menú Consultas).

5. Interfaz Web Guaraní 3w (Cont.)

2.3 Perfil Alumnos (cont.)

2.3.1 Actualizar Datos Censales

- Al igual que en Guaraní gestión, la actualización de los datos censales se dividen en tres grupos:
 - ✓ Datos censales principales
 - ✓ Datos económicos
 - ✓ Otras actividades

Actualizar Datos Censales: Formulario de Datos Censales

Período Lectivo: 2013-1
Última actualización de datos censales: 11/03/2013

Email y Obra social

E-mail:

Cobertura de salud (ejemplo: obra social, prepaga, mutual):

Situación familiar

Estado civil: Se encuentra unido de hecho

Cantidad de hijos:

Cantidad de familiares a cargo:

5. Interfaz Web Guaraní 3w (Cont.)

2.3 Perfil Alumnos (Cont.)

2.3.2 Historia Académica

Historia Académica: Tu historia académica						
Carrera: 010 - Profesorado en Nivel Inicial						
Plan: 010P3						
Historia académica						
Materia	Fecha	Resultado	Nota	Forma de Aprobación	Acta o Resolución	Plan
(0012) Introducción al Conocimiento Científico	21/02/2001	Reprobado	2	Examen	CO01005082	010P3
(0015) Problemática Educativa	21/02/2001	Aprobado	4	Examen	CO01005080	010P3
Promedio Con Aplazos: 3.00			Promedio Sin Aplazos: 4.00			
Porcentaje Aprobación						
Título	Orientación			Porcentaje aprobado en el título	Porcentaje aprobado en la orientación	
(010F1) Profesor en Nivel Inicial	(0) Plan basico			5.56	5.56	

2. Interfaz Web Guaraní 3w (Cont.)

2.3 Perfil Alumnos (Cont.)

2.3.3 Regularidades

- Permite consultar las regularidades vigentes y vencidas.

Regularidades: Tus regularidades

Carrera: 073 - Ingeniería en Sistemas

Cursadas: Vencidas

Listado de cursadas registradas

Materia	Resultado de la cursada	Fecha de regularidad	Fecha fin de regularidad	Ver detalle
(1653) Arquitecturas de Computadoras	Aprobado	06/09/2011	04/03/2012	Ver

Carrera: 073 - Ingeniería en Sistemas

Cursadas: Vigentes

Listado de cursadas registradas

Materia	Resultado de la cursada	Fecha de regularidad	Fecha fin de regularidad	Ver detalle
* (1108) Ciencia, Universidad y Sociedad	Aprobado	25/11/2011	31/03/2014	Ver detalle
(1665) Estadística I	Libre	23/11/2012	31/03/2015	Ver detalle

2. Interfaz Web Guaraní 3w (Cont.)

2.3 Perfil Alumnos (Cont.)

2.3.4 Plan de Estudios

- Permite consultar todos los datos del plan de estudios **vigente**: datos generales (plan, versión, título, etc.), materias, detalles de las correlativas, detalle de las materias genéricas.

Plan de Estudios: Detalle del plan de estudios

Carrera: (073) Ingeniería en Sistemas
Plan: 073P2
Versión: 01
Título: (073F1) Ingeniero en Sistemas
Modo de egreso: Aprobación de Materias
Tope de créditos en inscripciones a cursadas: No posee
Tope de créditos en regularidades en mano: No posee

Año	Materia	Nombre	Período lectivo	Créditos	Tipo de materia	Correlativas
	0453	Idioma Moderno Inglés		0	Normal	
1	1107	Introducción al Conocimiento Científico	1° cuatrimestre	0	Normal	
1	1528	Álgebra	1° cuatrimestre	0	Normal	
1	1987	Organización de las Computadoras	1° cuatrimestre	0	Normal	
1	1988	Fundamentos de Informática	1° cuatrimestre	0	Normal	
1	1530	Análisis Matemático I	2° cuatrimestre	0	Normal	
1	1650	Matemática Discreta	2° cuatrimestre	0	Normal	Ver detalle de correlativas

2. Interfaz Web Guaraní 3w (Cont.)

2.4 Perfil Docentes

Se divide en tres secciones:

- Consultas
 - Agenda de Cursadas
 - Inscriptos a Cursadas
 - Agenda de Exámenes
 - Inscriptos a Exámenes
 - Condición de los Alumnos Inscriptos a Exámenes
- Actas
 - Carga de Resultados en Acta
 - Ver Actas de Exámen
 - Ver Actas de Cursado
- Mis Datos
 - Actualizar Datos Censales

2. Interfaz Web Guaraní 3w (Cont.)

2.4 Perfil Docentes

2.4.1 Agenda de Coursadas

- Muestran a las comisiones a las que pertenece el docente, los horarios de clase y demás información adicional.

Agenda de Coursadas: Agenda de clases									
Materia: Laboratorio de Desarrollo de Software (1667)									
Día	Hora Inicio	Hora Fin	Comisión	Cátedra	Turno	Aula	Edificio	Tipo de clase	Sede
No informa			COMUN-016-1667		No informa				(00000) - Sede Unica
No informa			SATEP0-016-1667		No informa				(00000) - Sede Unica
Materia: Gestión de Proyectos de Software (1668)									
Día	Hora Inicio	Hora Fin	Comisión	Cátedra	Turno	Aula	Edificio	Tipo de clase	Sede
No informa			COMUN-073-1668		No informa				(00000) - Sede Unica
No informa			SATEP0-016-1668		No informa				(00000) - Sede Unica
No informa			SATEP0-073-1668		No informa				(00000) - Sede Unica
No informa			COMUN-016-1668		No informa				(00000) - Sede Unica
Materia: Procesos de Desarrollo de Software (1684)									
Día	Hora Inicio	Hora Fin	Comisión	Cátedra	Turno	Aula	Edificio	Tipo de clase	Sede
No informa			COMUN-016-1684		No informa				(00000) - Sede Unica
No informa			SATEP0-016-1684		No informa				(00000) - Sede Unica
No informa			SATEP0-073-1684		No informa				(00000) - Sede Unica
No informa			COMUN-073-1684		No informa				(00000) - Sede Unica

2. Interfaz Web Guaraní 3w (Cont.)

2.4 Perfil Docentes

2.4.2 Inscriptos a Cursadas

- Muestran, para cada comisión los alumnos inscriptos.

Inscriptos a Cursadas: Alumnos inscriptos a cursadas

Materia: (1667) Laboratorio de Desarrollo de Software
Sede: (00000) Sede Unica
Comisión: COMUN-016-1667
Cátedra:
Año: 2013
Período lectivo: 2º cuatrimestre

Legajo	Alumno	Calidad	Estado	Carrera
1- /07	Natalia Débora	Regular	Activa	(016) Analista de Sistemas
1- /06	Claudia Constanza	Regular	Activa	(016) Analista de Sistemas
1- /12	FERNANDO EZEQUIEL	Regular	Activa	(016) Analista de Sistemas
1- /06	RENZO RAMON	Regular	Activa	(016) Analista de Sistemas
1- /09	, LUCAS EZEQUIEL	Regular	Activa	(016) Analista de Sistemas
1- /09	, CHRISTIAN LUIS	Regular	Activa	(016) Analista de Sistemas
1- /09	HERNAN MISAEL	Regular	Activa	(016) Analista de Sistemas

2. Interfaz Web Guaraní 3w (Cont.)

2.4 Perfil Docentes

2.4.3 Agenda de Exámenes

- Muestran, para cada mesa de examen, la fecha y hora de examen.

Agenda de Exámenes: Selección de agenda de examen

Materia: Laboratorio de Desarrollo de Software (1667)

Día	Hora Inicio	Hora Fin	Rol docente	Año	Turno	Mesa	Llamado	Aula	Edificio	Sede
05/08/2013	15:00	16:00	Presidente	2013	Julio - Agosto 2013	016-1667-R	2			(00000) - Sede Unica
05/08/2013	15:00	16:00	Presidente	2013	Julio - Agosto 2013	016-1667-L	2			(00000) - Sede Unica
30/09/2013	15:00	16:00	Presidente	2013	Septiembre 2013	016-1667-L	1			(00000) - Sede Unica
30/09/2013	15:00	16:00	Presidente	2013	Septiembre 2013	016-1667-R	1			(00000) - Sede Unica
28/10/2013	15:00	16:00	Presidente	2013	Octubre 2013	016-1667-R	1			(00000) - Sede Unica
28/10/2013	15:00	16:00	Presidente	2013	Octubre 2013	016-1667-L	1			(00000) - Sede Unica
16/12/2013			Presidente	2013	Diciembre 2013	016-1667-R	2			(00000) - Sede Unica

2. Interfaz Web Guaraní 3w (Cont.)

2.4 Perfil Docentes

2.4.4 Inscriptos a Exámenes

- Muestran las mesas de exámenes en las cuáles tiene participación el docente, a que turno pertenecen, cantidad inscriptos y la fecha de examen .

Inscriptos a Exámenes: Mesas de exámenes vigentes

Materia: Desarrollo de Software para la Web (1864)

Mesa	Sede	Cantidad de inscriptos	Año	Turno	Llamado	Fecha
081-1864-L	(00000) - Sede Unica	0	2013	Septiembre 2013	1	24/09/2013
081-1864-R	(00000) - Sede Unica	0	2013	Septiembre 2013	1	24/09/2013
081-1864-L	(00000) - Sede Unica	0	2013	Octubre 2013	1	25/10/2013
081-1864-R	(00000) - Sede Unica	0	2013	Octubre 2013	1	25/10/2013

2. Interfaz Web Guaraní 3w (Cont.)

2.4 Perfil Docentes

2.4.4 Inscriptos a Exámenes (cont.)

- Al hacer en una mesa el sistema muestra los alumnos inscriptos .

Inscriptos a Exámenes: Alumnos inscriptos a examen

Materia: (1684) Procesos de Desarrollo de Software
Año: 2013
Turno: Septiembre 2013
Llamado: 1
Mesa: 073-1684-L
Fecha: 25/09/2013
Sede: (00000) - Sede Unica
Edificio:
Aula:

Legajo	Alumno	Tipo de inscripción	Carrera	Estado
1- /13	, Moira Antonella	Libre	(073) Ing. en Sistemas	Activa

2. Interfaz Web Guaraní 3w (Cont.)

2.4 Perfil Docentes

2.4.5 Condición de los alumnos inscriptos a exámenes de las mesas de exámenes vigentes.

Condición de los Alumnos Inscriptos a Examen: Mesas vigentes

Materia: Desarrollo de Software para la Web (1864)

Mesa	Sede	Año	Turno	Llamado	Fecha
081-1864-L	(00000) - Sede Unica	2013	Septiembre 2013	1	24/09/2013
081-1864-R	(00000) - Sede Unica	2013	Septiembre 2013	1	24/09/2013
081-1864-L	(00000) - Sede Unica	2013	Octubre 2013	1	25/10/2013
081-1864-R	(00000) - Sede Unica	2013	Octubre 2013	1	25/10/2013

Materia: Gestión de Proyectos de Software (1668)

Mesa	Sede	Año	Turno	Llamado	Fecha
016-1668-L	(00000) - Sede Unica	2013	Julio - Agosto 2013	2	05/08/2013 15:00
016-1668-R	(00000) - Sede Unica	2013	Julio - Agosto 2013	2	05/08/2013 15:00
073-1668-L	(00000) - Sede Unica	2013	Julio - Agosto 2013	2	05/08/2013 15:00
073-1668-R	(00000) - Sede Unica	2013	Julio - Agosto 2013	2	05/08/2013 15:00
016-1668-L	(00000) - Sede Unica	2013	Septiembre 2013	1	30/09/2013 15:00
016-1668-R	(00000) - Sede Unica	2013	Septiembre 2013	1	30/09/2013 15:00
073-1668-L	(00000) - Sede Unica	2013	Septiembre 2013	1	30/09/2013 15:00
073-1668-R	(00000) - Sede Unica	2013	Septiembre 2013	1	30/09/2013 15:00
016-1668-L	(00000) - Sede Unica	2013	Octubre 2013	1	28/10/2013 15:00
016-1668-R	(00000) - Sede Unica	2013	Octubre 2013	1	28/10/2013 15:00
073-1668-L	(00000) - Sede Unica	2013	Octubre 2013	1	28/10/2013 15:00
073-1668-R	(00000) - Sede Unica	2013	Octubre 2013	1	28/10/2013 15:00

2. Interfaz Web Guaraní 3w (Cont.)

2.4 Perfil Docentes

2.4.6 Carga de Resultados en Acta.

- Muestra todas las actas de cursado de las materias en las cuáles participa el docente. Las actas de cursado deberán estar generadas quince días antes del cierre de regularidad.
- Se puede utilizar el nombre de la materia como filtro de búsqueda

2. Interfaz Web Guaraní 3w (Cont.)

2.4 Perfil Docentes

2.4.6 Carga de Resultados en Acta.

Carga de Notas de Cursado: Selección de acta de cursado

[Ayuda](#)

Haga click sobre la comisión con la cual desea trabajar. También puede hacer click en "Buscar alumno" para ir directamente al acta, folio y renglón de un alumno en particular.

[Buscar alumno](#)

Año académico: 2013
Período lectivo: 1º cuatrimestre
Materia: Gestión de Proyectos de Software (1668)

Comisión	Sede	Acta de regularidad	Acta de promoción	Folio	Porcentaje de notas cargadas
(10048) SATEP3-016-1668	(00000) - Sede Unica	8872	-	1	0%
(10066) SATEP3-073-1668	(00000) - Sede Unica	8844	-	1	0%

Año académico: 2013
Período lectivo: 2º cuatrimestre
Materia: Procesos de Desarrollo de Software (1684)

Comisión	Sede	Acta de regularidad	Acta de promoción	Folio	Porcentaje de notas cargadas
(10286) COMUN-016-1684	(00000) - Sede Unica	9047	-	1	0%

2. Interfaz Web Guaraní 3w (Cont.)

2.4 Perfil Docentes

2.4.6 Carga de Resultados en Acta (cont.).

- Se selecciona el Acta a la cuál se desea cargar los Resultados. El sistema muestra la siguiente pantalla.

Carga de Notas de Cursado: Detalle del acta de cursado

[Ayuda](#)

En esta página puede completar el acta de cursado y/o promoción.

Recuerde:

Acta de regularidad: 9047
Materia: (1684) Procesos de Desarrollo de Software
Comisión: (10286) COMUN-016-1684
Escala de notas
Año académico: 2013
Periodo lectivo: 2º cuatrim
Sede: (00000) - Sede Unica
Folio: 1
Alumno promocional.

Reglón	Legajo	Alumno	Fecha de regularidad Formato: dd/mm/aaaa	Porcentaje de asistencia	Nota	Condición de regularidad	Resultado	P
1	1- '10	Mariela Estefani	<input type="text"/>	<input type="text"/> %	<input type="text"/>	<input type="text"/>	<input type="text"/>	
2	1- '13	ANGEL MAURICIO JAVIER	<input type="text"/>	<input type="text"/> %	<input type="text"/>	<input type="text"/>	<input type="text"/>	
3	1- '07	Neri Matias	<input type="text"/>	<input type="text"/> %	<input type="text"/>	<input type="text"/>	<input type="text"/>	

Por favor, reingrese los siguientes datos antes de confirmar:

Usuario : (Identificación solicitada al ingresar al sistema)

2. Interfaz Web Guaraní 3w (Cont.)

2.4 Perfil Docentes

2.4.6 Carga de Resultados en Acta (cont.).

- Se procede a cargar los Resultados y la Fecha de Regularidad.
- **IMPORTANTE:** El sistema controla que la fecha de regularidad sea menor o igual que la fecha actual. Si se intenta cargar una fecha posterior, el sistema emitirá el siguiente mensaje

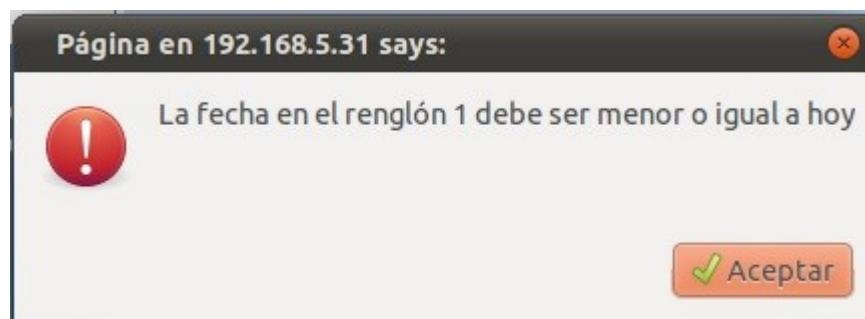

2. Interfaz Web Guaraní 3w (Cont.)

2.4 Perfil Docentes

2.4.6 Carga de Resultados en Acta (cont.).

- Una vez que se cargar los Resultados y la Fecha de Regularidad se Confirman

Acta de regularidad: 9047
Materia: (1684) Procesos de Desarrollo de Software
Comisión: (10286) COMUN-016-1684
Escala de notas
Año académico: 2013
Período lectivo: 2º cuatrím
Sede: (00000) - Sede Unica
Folio: 1
Alumno promocional.

La página en 192.168.5

Confirma el envío?

Cancelar Aceptar

Renglón	Legajo	Alumno	Fecha de Regularidad	Porcentaje de asistencia	Nota	Condición de regularidad	Resultado	P
1	1-35897601/10	ARRUCCI, Mariela Estefani		%		Regular	Aprobó	
2	1-36926177/13	BEROIZA, MAURICIO JAVIER ANGEL	08/11/2013	%		Abandonó	Ausente	
3	1-28198383/07	LLAMPA, Neri Matias	08/11/2013	%		Regular	Aprobó	
4	1-35568098/13	SALAS, BRENDA PAOLA	08/11/2013	%		Regular	Aprobó	
5	1-32537505/08	VILLALBA, Jessica Vanesa	08/11/2013	%		Abandonó	Ausente	

Por favor, reingrese los siguientes datos antes de confirmar:

Usuario : 400 (Identificación solicitada al ingresar al sistema)

Clave : (Clave solicitada al ingresar al sistema)

Teclado Virtual

Confirmar

2. Interfaz Web Guaraní 3w (Cont.)

2.4 Perfil Docentes

2.4.6 Carga de Resultados en Acta (cont.).

- Una vez que se termina la carga el sistema emite un comprobante

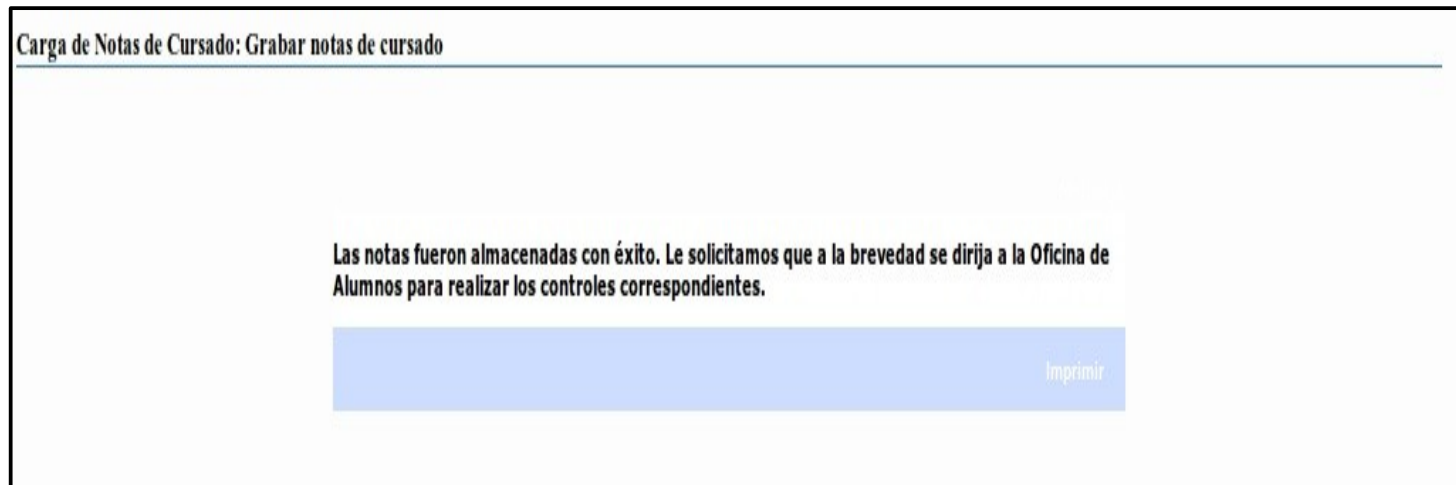

2. Interfaz Web Guaraní 3w (Cont.)

2.4 Perfil Docentes

2.4.6 Carga de Resultados en Acta (cont.).

Comprobante de carga de notas en acta de cursada

Acta de Regularidad Nro.: 9047

Acta de Promoción Nro.:

Materia: (1684) Procesos de Desarrollo de Software

Comisión: (10286) COMUN-016-1684

Año académico: 2013

Período lectivo: 2° cuatrím

Folio: 1

Nro	Legajo	Alumno	Fecha Reg.	Asist.	Cond Reg.	Nota	Resultado
1	1- 110	, Mariela Estefani	08/11/2013		Regular		Aprobó
2	1- 113	, MAURICIO JAVIER ANGEL	08/11/2013		Libre		Ausente
3	1- 107	, Neri Matias	08/11/2013		Regular		Aprobó
4	1- 113	, BRENDA PAOLA	08/11/2013		Regular		Aprobó
5	1- 108	, Jessica Vanesa	08/11/2013		Libre		Ausente

*Muchas
Gracias!*